UGSEL
COMITE DE PARIS

CHAMPIONNAT CROSS COUNTRY COMITE DE PARIS

Mercredi 20 Octobre 2021

Stade Pershing « Plaine Mortemart »

Route Bosquet Mortemart
(intersection l'avenue du Tremblay)

UGSEL Comité de Paris
Fédération Sportive Educative de l'Enseignement Catholique
76 rue des Saints Pères – 75007 Paris – tél : 01 45 49 67 19
www.ugsel75.org - retrouvez-nous sur Facebook : UGSEL Comité de Paris

PARIS

PLAN SANITAIRE DES RENCONTRES ET COMPETITIONS UGSEL PARIS

Dans l'attente des textes concernant le communiqué sur les « Repères pour l'organisation de l'éducation physique et sportive en contexte Covid 19 » l'UGSEL Paris, afin de pouvoir mettre en place des rencontres sportives sur cette nouvelle année scolaire et dans le but de relancer le sport scolaire à tous les niveaux, a décidé d'instaurer le Pass sanitaire pour tous dès 12 ans , lors des rencontres et championnats.

Pour les enfants de moins de 12 ans, une autorisation préalable sera demandée (Voir document ci-joint)

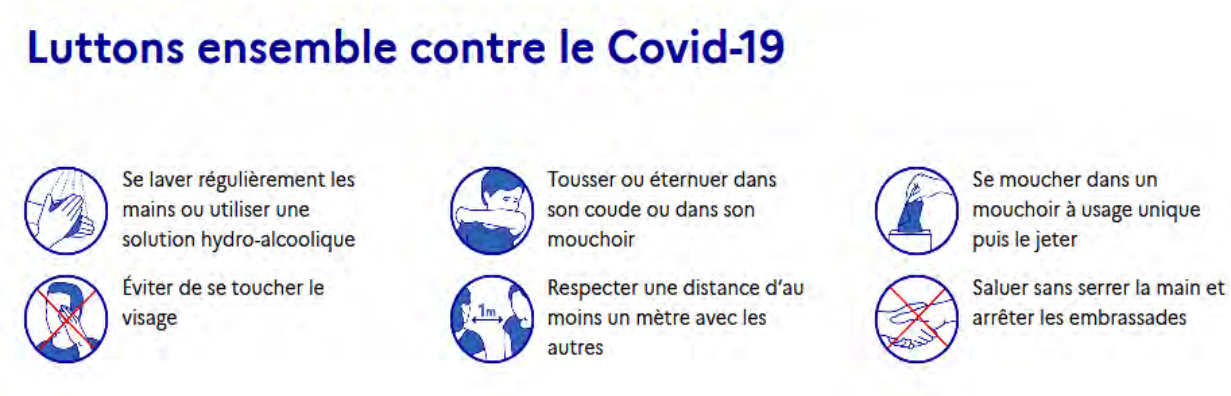

Au vu des consignes ministérielles, préfectorales, du Secrétariat Général de l'Enseignement Catholique et de la note du Ministère de l'Éducation Nationale, nous vous assurons que l'UGSEL Comité de Paris respecte scrupuleusement toutes ces recommandations en accord avec l'UGSEL Nationale.

Comme nous l'indique le Ministère de l'Éducation Nationale, nous devons apprendre à vivre avec le virus, tout en continuant à pratiquer notre vie quotidienne.
De ce fait, les mesures prise par l'UGSEL Comité de Paris sont les suivantes :

Les mesures prise par l'UGSEL Comité de Paris lors des manifestations sportives et interventions dans les établissements scolaires :

- Affichage des consignes gouvernementales sur le COVID-19.
- Remise dans chaque pochette d'accueil des participants les consignes à respecter.
- Respect des gestes barrières.
- Le port du masque est obligatoire dans les espaces clos. Il est également obligatoire dans les espaces extérieurs lorsqu'une décision préfectorale impose le port du masque dans l'espace public.
- Mise en place de gel hydro-alcoolique au niveau de l'accueil et du secrétariat.

Les mesures prise par les participants aux différentes manifestations sportives :

- Respect de toutes les consignes et des gestes barrières.
- Veille en permanence aux mesures d'hygiène.
- Utilisation des poubelles mises à dispositions.
- Prévoir dans la mesure du possible des gels hydro-alcooliques.
- Le port du masque est obligatoire pour les collégiens et les lycéens et accompagnants dans les espaces clos. Il est également obligatoire dans les espaces extérieurs lorsqu'une décision préfectorale impose le port du masque dans l'espace public.

PROTOCOLE SANITAIRE DES CHAMPIONNATS ET RENCONTRES SPORTIVES ENFANTS DE MOINS DE 12 ANS

Formulaire d'autorisation préalable, de participation d'un élève à un championnat ou rencontre sportive.

Je soussigné(e)……..,

Responsable légal de l'élève…….…….…… en classe de ……..,

<u>Certifie que l'état de santé de mon enfant est compatible pour participer à ce championnat ou rencontre sportive.</u>

Je précise au dos du présent document tout problème physique auquel pourrait être sujet mon enfant au cours de la sortie ou/et tout type de traitement médical en cours.

A……, le……

Signature :

PROTOCOLE SANITAIRE DES CHAMPIONNATS ET RENCONTRES SPORTIVES ENFANTS DE MOINS DE 12 ANS

Formulaire d'autorisation préalable, de participation d'un élève à un championnat ou rencontre sportive.

Je soussigné(e)……..,

Responsable légal de l'élève…….…….…… en classe de ……..,

<u>Certifie que l'état de santé de mon enfant est compatible pour participer à ce championnat ou rencontre sportive.</u>

Je précise au dos du présent document tout problème physique auquel pourrait être sujet mon enfant au cours de la sortie ou/et tout type de traitement médical en cours.

A……, le……

Signature :

UGSEL Comité de Paris
76, rue des Saints Pères – 75007 PARIS
01.45.49.67.19 – secretariat@ugsel75.org
www.ugsel75.org

CHAMPIONNAT UGSEL COMITE DE PARIS
CROSS - COUNTRY

DATE — **MERCREDI 20 OCTOBRE 2021**

LIEU — Stade Pershing « Plaine Mortemart » - Route Bosquet Mortemart – 75012 PARIS

ACCES — Accès stade Pershing par l'Avenue du Tremblay à côté de l'INSEP
Bus : 112, Mortemart

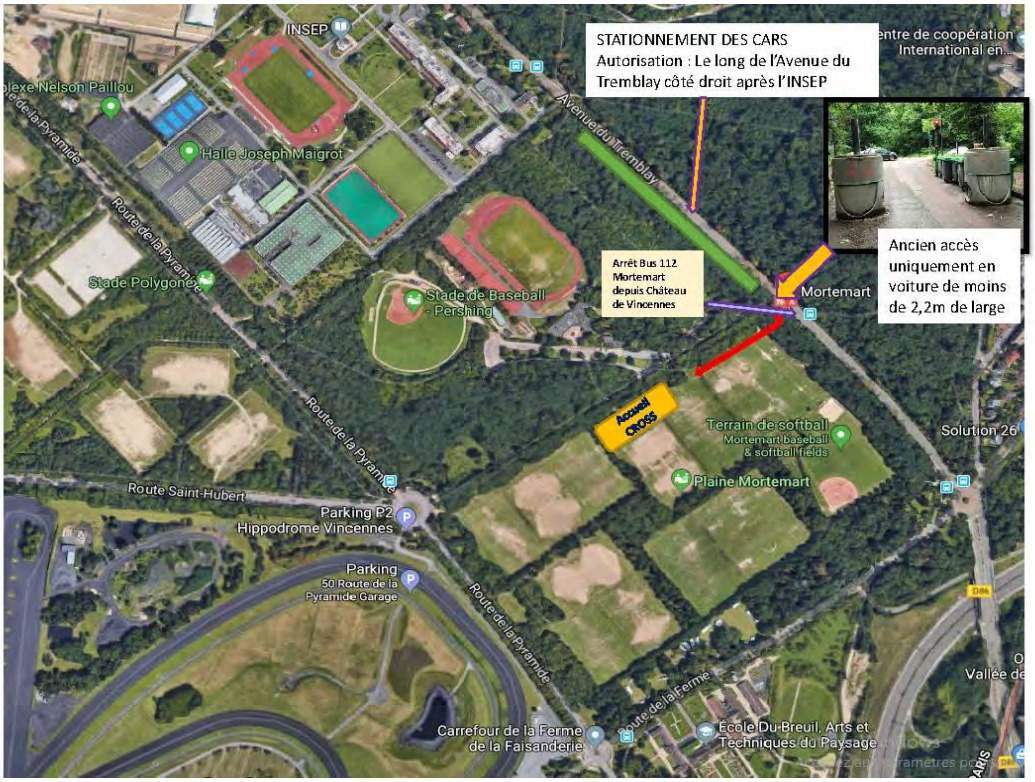

HORAIRES

13h00 : Arrivée et Remise des dossards
13h20 : Constitution du jury et Appel
13h45 : Début des premières courses (BF1 et BF2)
16h30 : Fin des épreuves
16h45 : Remise des récompenses par équipes
17h00 : Fin du championnat

PARCOURS — Un exemplaire est joint à cet envoi, faire des photocopies pour vos participants.
IMPORTANT : Les concurrents doivent être présents sur le terrain vingt minutes avant le départ de leur course

RAPPEL — Les poussins et poussines 2eme année qui sont en classe dans le secondaire peuvent courir avec les benjamins et benjamines 1ere année. Aucun élève de primaire ne pourra participer

UGSEL Comité de Paris
76, rue des Saints Pères – 75007 PARIS
01.45.49.67.19 – secretariat@ugsel75.org
www.ugsel75.org

TENUE

Short et maillot (manches longues autorisées), les concurrents porteront la tenue de leur établissement s'il y en a une. Dans le cas contraire, tous les membres d'une même équipe porteront la même couleur.

DOSSARDS

Les dossards seront distribués sur place. Ils seront fixés visiblement sur la poitrine à l'aide de deux ou quatre épingles. **Les établissements devront prévoir des épingles.**

MASQUES COVID

Port du masque obligatoire pour tous les adultes et accompagnants.
Dès l'âge de 11 ans, le port du masque est obligatoire dans les infrastructures sportives et pour tous les déplacements. Le masque pourra être retiré pour la pratique sportive.
Les élèves devront soit accrocher le masque sur le tee-shirt avec une épingle soit le mettre dans une poche sans le perdre (avant le départ afin de pouvoir réutiliser le masque dès l'arrivée).

JURYS

Les professeurs devront se mettre obligatoirement à la disposition de l'organisation.
Chaque établissement participant doit fournir 1 jury minimum. Puis à partir de 30 élèves, il faut 2 jurys sur le terrain, et à partir de 50 élèves, 3 jurys.

En plus des enseignants d'EPS pris par le jury, il est FORTEMENT conseillé qu'un autre adulte soit présent pour encadrer les élèves.

Les élèves seuls (sans accompagnants) ne seront d'ailleurs pas acceptés le jour de la compétition.

QUALIFICATION EXCEPTIONNELLLE :

Les demandes de qualification exceptionnelle pour le Championnat Ile de France devront être déposées le jour même sur le formulaire spécial et accompagnées d'un certificat médical en cas de maladie ou blessure ou de toute pièce justificative, ou bien ce certificat nous sera adressé par mail le lendemain.

INSCRIPTIONS

INSCRIPTIONS SUR USPORT / UGSELNET AVANT LE MARDI 12 OCTOBRE 2021
AUCUN ENGAGEMENT NE SERA ACCEPTE SUR PLACE

POUR CELA, NOUS ATTIRONS VOTRE ATTENTION SUR LE FAIT DE DEMANDER A VOTRE ETABLISSEMENT DE REALISER UNE REMONTEE DES FLUX DES ELEVES VERS GABRIEL LE PLUS RAPIDEMENT POSSIBLE

Voir mode d'emploi ci-joint et également disponible sur le site UGSEL COMITE DE PARIS
http://ugsel75.org/procedure-remontee-des-eleves-vers-gabriel/

ENSUITE VOUS DEVEZ FAIRE VOS DEMANDES DE LICENCES POUR VOS ELEVES PUIS APRES REALISER VOS INSCRIPTIONS
S'il manque des élèves, merci de me l'indiquer rapidement afin de vous envoyer par mail un tableau Excel à compléter.

UGSEL Comité de Paris
76, rue des Saints Pères – 75007 PARIS
01.45.49.67.19 – secretariat@ugsel75.org
www.ugsel75.org

INSCRIPTIONS USPORT - UGSELNET

INSCRIPTION POUR LES COURSES INDIVIDUELLES ET PAR EQUIPES

Inscrire UNIQUEMENT en INDIVIDUEL
(En effet le logiciel réalise automatiquement les équipes)
NE JAMAIS INSCRIRE EN EQUIPE

INSCRIPTION POUR LE RELAIS MIXTE CADETS(TES) / JUNIORS

Inscrire sur USPORT vos équipes en cliquant sur l'onglet INSCRIRE RELAIS

MODIFICATION DU REGLEMENT

ORGANISATION D'UN RELAIS MIXTE CADETS(TES) – JUNIORS

ORDRE DES COURSES DANS LE PAR ÉQUIPES DE RELAIS MIXTE CADETS(TES)/JUNIORS
L'ordre des courses des années paires est : 1 garçon au départ, puis 1 fille, puis 1 garçon et enfin 1 fille.
L'ordre des courses lors des années impaires est : 1 fille au départ, puis 1 garçon, puis 1 fille et enfin 1 garçon.

PARTICIPATION EN CADETS(TES)/JUNIORS
Une même Association Sportive peut participer aux courses réservées aux individuels et aux équipes non mixtes et peut participer à la course par équipes de Relais Mixte.
Un élève peut participer soit à la course réservée aux individuels et aux équipes non mixtes, soit à la course par équipes de relais mixte.

ORGANISATION DU RELAIS MIXTE :
Pour cette année 2021, l'organisation du relais mixte C/J est le suivant :

- Cadette/junior Fille : 1 départ + une boucle de 1,200m soit au total 1,325m
- Cadet/junior Garçon : une boucle de 1,200m
- Cadette/junior Fille : une boucle de 1,200m
- Cadet/junior Garçon : une boucle de 1,200m + 1 arrivée soit au total 1,450m

LES EPREUVES POUR LES CHAMPIONNATS NATIONAUX

L'UGSEL organise chaque année des championnats nationaux individuels et par équipes de cross-country, pour les jeunes filles et les jeunes gens des catégories **Benjamins 2**, Minimes 1, Minimes 2, **Cadets/Juniors (catégorie unique)**, un championnat par équipes pour les jeunes filles et les jeunes gens de la catégorie **Benjamins 1**, **ainsi qu'un championnat national par équipes de Relais Mixte Cadets/Juniors (catégorie unique).**

LES QUOTAS DE QUALIFICATION POUR LE NATIONAL

Voir règlement Spécifique CROSS-COUBNTRY Année 2021 – 2022 (en pièce jointe)

UGSEL Comité de Paris
76, rue des Saints Pères – 75007 PARIS
01.45.49.67.19 – secretariat@ugsel75.org
www.ugsel75.org

PARCOURS DU CROSS

NOUVEAU PARCOURS DU CROSS

DEROULEMENT DES EPREUVES

DÉBUT DES ÉPREUVES : 13H45

Ces horaires sont donnés à titre indicatif,

HORAIRES	CATEGORIES	PARCOURS "Boucle"	DISTANCES
13h45	BF 1ère année BF 2ème année	1 Départ + 1 Grande Boucle + 1 Arrivée	**1,850 m**
14h00	BG 1ère année BG 2ème année	1 Départ + 1 Petite Boucle + 1 Grande Boucle + 1 Arrivée	**2,450 m**
14h20	MF 1ère année MF 2ème année	1 Départ + 1 Petite Boucle + 1 Grande Boucle + 1 Arrivée	**2,450 m**
14h40	CJG	1 Départ + 1 Petite Boucle + 1 Grande Boucle + 1 Jonction + 1 Grande Boucle + 1 Arrivée	**4,250 m**
15h10	CJF	1 Départ + 2 Petites Boucles + 1 Arrivée	**3,050 m**
15h30	MG 1ère année MG 2ème année	1 Départ + 2 Petites Boucles + 1 Arrivée	**3,050 m**
15h50	RELAIS MIXTE CJ	1 Départ + 4 x (2 Petites Boucles) + 1 Arrivée	**5,175 m**

Il est nécessaire de se présenter au départ 20 minutes avant l'heure prévue

UGSEL Comité de Paris
76, rue des Saints Pères – 75007 PARIS
01.45.49.67.19 – secretariat@ugsel75.org
www.ugsel75.org

JURY

Mercredi 20 Octobre 2021

JURY

Le jury doit se présenter au juge-arbitre à 12h45 au plus tard.

REUNION de tous les jurys à 13h20 au secrétariat

JUGE ARBITRE :

DEPART	
ARRIVEE **Chrono** **Cordes** **Piques fiches** **Podium**	
Point A	
Point B	
Point C	
Point D	
Point E	
Point F	
Point G	
Point H	
Point I	
Point J	

Distribution du gouter :.....
Remise des récompenses : .....
Secrétariat : N. BENGALI (UGSEL) + S. DUFRAIGNE (UGSEL) .....
Traçage Parcours : M. SOUILLE + S. DUFRAIGNE + J. DUFRAIGNE + M. BONTE
Etablissements :

CROSS UGSEL DU COMITE DE PARIS – 20 OCTOBRE 2021

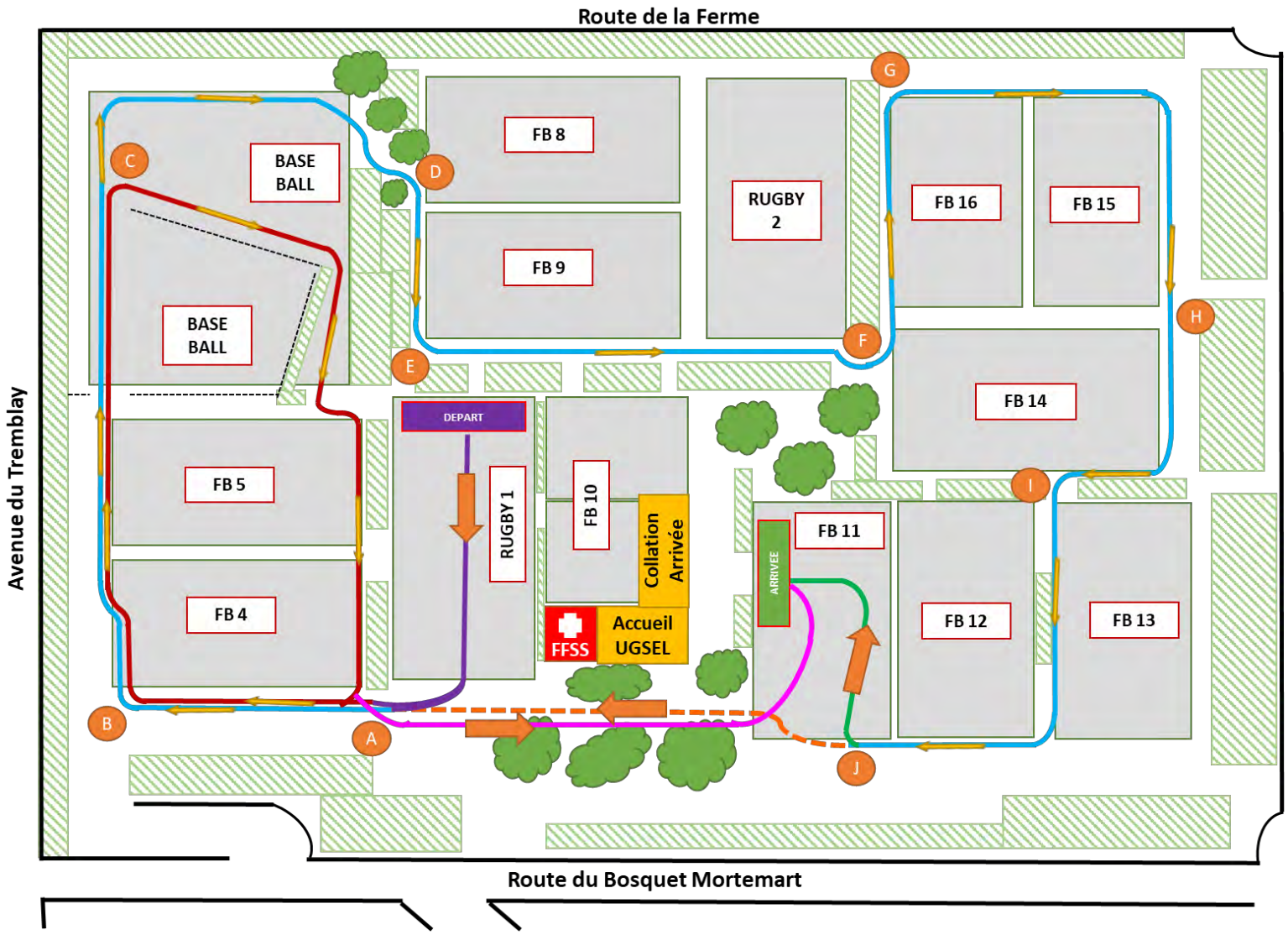

D : Départ (Violet): 125m
A : Arrivée (Vert): 125m
PB : Boucle (Rouge) : 600m
GB : Boucle (Bleue) : 1600m
J : Jointure boucle bleu : 200m

A : Arrivée (Rose) Pour Relais Mixte : 250m

BF1 / BF2 : 1,850 km (D+1GB+A)

BG1 / BG2 : 2,450 km (D+1PB+1GB+A)
MF1 / MF2 : 2,450 km (D+1PB+1GB+A)

MG1 / MG2 : 3,050 km (D+2PB+1GB+A)
CJF : 3,050 km (D+2PB+1GB+A)

CJG : 4,250 km (D+1PB+1GB+J+1GB+A)

RELAIS MIXTE : 4 x 1,200m
+ 1 Départ 125m + 1 Arrivée Rose 250m

- A — Point de Contrôle Jury UGSEL
- Départ & Arrivée
- Sens de circulation
- Barrière en bois
- Bosquet
- Arbres
- FB 11 — N° des terrains de sport

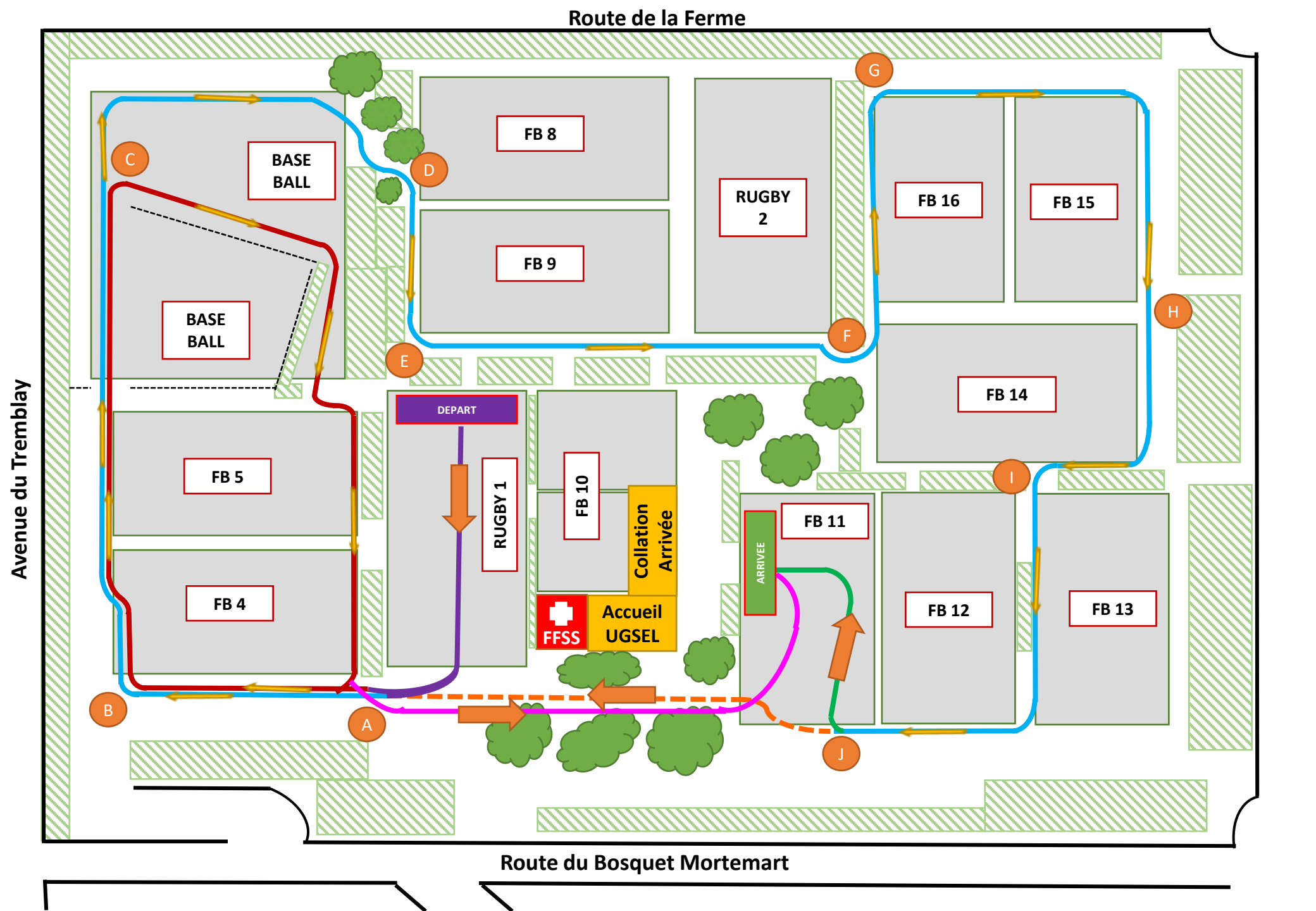
Route de la Ferme
Avenue du Tremblay
Route du Bosquet Mortemart
BASE BALL
BASE BALL
FB 8
FB 9
RUGBY 2
FB 16
FB 15
FB 14
FB 5
FB 4
DEPART
RUGBY 1
FB 10
Collation Arrivée
FFSS
Accueil UGSEL
ARRIVEE
FB 11
FB 12
FB 13
A
B
C
D
E
F
G
H
I
J

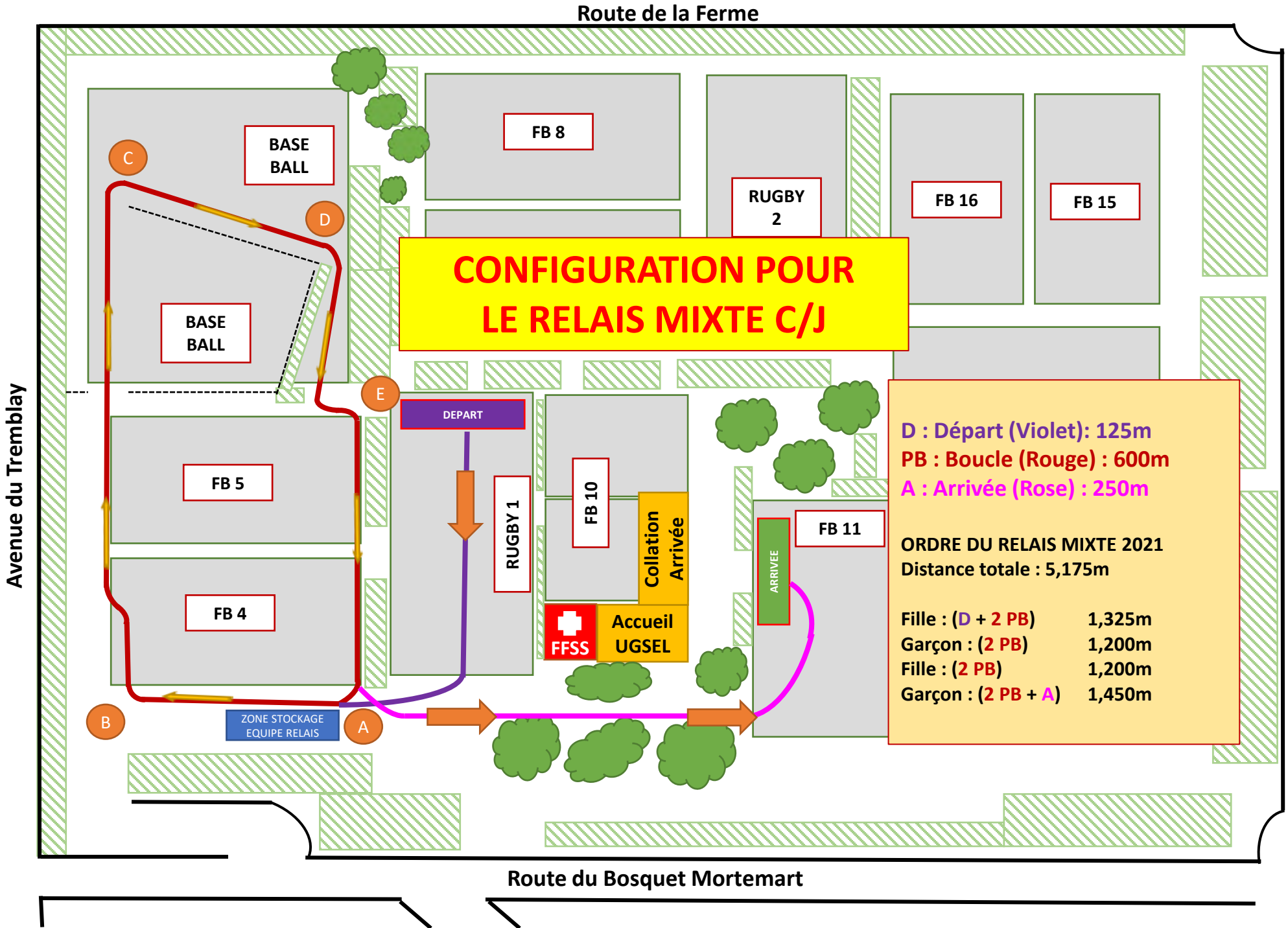
Route de la Ferme
Avenue du Tremblay
Route du Bosquet Mortemart
CONFIGURATION POUR
LE RELAIS MIXTE C/J
BASE BALL
BASE BALL
FB 8
RUGBY 2
FB 16
FB 15
FB 5
FB 4
RUGBY 1
FB 10
FB 11
DEPART
Collation Arrivée
FFSS
Accueil UGSEL
ARRIVEE
ZONE STOCKAGE EQUIPE RELAIS
A
B
C
D
E
D : Départ (Violet): 125m
PB : Boucle (Rouge) : 600m
A : Arrivée (Rose) : 250m
ORDRE DU RELAIS MIXTE 2021
Distance totale : 5,175m
Fille : (D + 2 PB) 1,325m
Garçon : (2 PB) 1,200m
Fille : (2 PB) 1,200m
Garçon : (2 PB + A) 1,450m

Piste d'athlétisme de Pershing
Stade Pershing
Route Bosquet Mortemart
Route Bosquet Mortemart
Route Bosquet Mortemart
N4A
ARRIVEE
DEPART
Mortemart baseball & softball fields
Parking P2 Hippodrome Vincennes
Route de la Ferme
Route de la Pyramide
Route de la Ferme
Avenue de l'École de Joinville
Autoroute de l'Est
E54
Google